ANMELDUNG

Die Anmeldung zum Kongress erfolgt online über

www.genial-lingen.de

Anmeldeschluss ist der 15. Mai 2019.

Bitte haben Sie Verständnis dafür, dass die Vergabe der Teilnahmeplätze nach Eingangsdatum erfolgt. Nach Anmeldung erhalten Sie per Mail eine Eingangsbestätigung, die gleichzeitig auch als Eintrittskarte dient.

Datenschutzhinweis:
Verantwortlicher im Sinne der DS-GVO ist: genial eG, Poststr. 18, 49808 Lingen, Tel. 0591 8073243. Die Kontaktdaten unseres Datenschutzbeauftragten lauten: FYNE Consulting GmbH, Herr Eden Yücel, Kaiserstr. 10b, 49809 Lingen, info@fyne-consulting.com .
Die Bereitstellung der personenbezogenen Daten ist zur Durchführung der Anmeldung erforderlich (Art. 6 Abs. 1b DS-GVO). Ohne eine Bereitstellung der Daten kann die Anmeldung und damit die Teilnahme nicht erfolgen. Ihre Daten werden ausschließlich von den zuständigen Personen der genial eG und unserem Auftragsverarbeiter, der E.D. – EmsRegio Dienstleistungsgesellschaft mbH, verarbeitet – eine anderweitige Übermittlung Ihrer Daten findet nicht statt. Eine automatisierte Entscheidungsfindung besteht nicht. Ihre Daten werden nach Beendigung der Veranstaltung gelöscht. Sie haben ein Recht auf Auskunft über die betreffenden personenbezogenen Daten, sowie auf Berichtigung oder Löschung oder auf Einschränkung der Verarbeitung, ein Widerspruchsrecht gegen die Verarbeitung sowie das Recht auf Datenübertragbarkeit. Des weiteren haben Sie das Recht sich bei einer Aufsichtsbehörde zu beschweren.

genial
MFA-Kongress

Grafiken z. T. © pixabay.com

KONTAKT

Organisation: EmsRegio
E.D. – EmsRegio Dienstleistungsgesellschaft mbH

Kontakt:

genial GesundheitsNetz im Altkreis Lingen

GENIAL eG
Poststraße 18
49808 Lingen (Ems)
Tel. 0591 / 807 32 43
info@genial-lingen.de · www.genial-lingen.de

Veranstaltungsort:

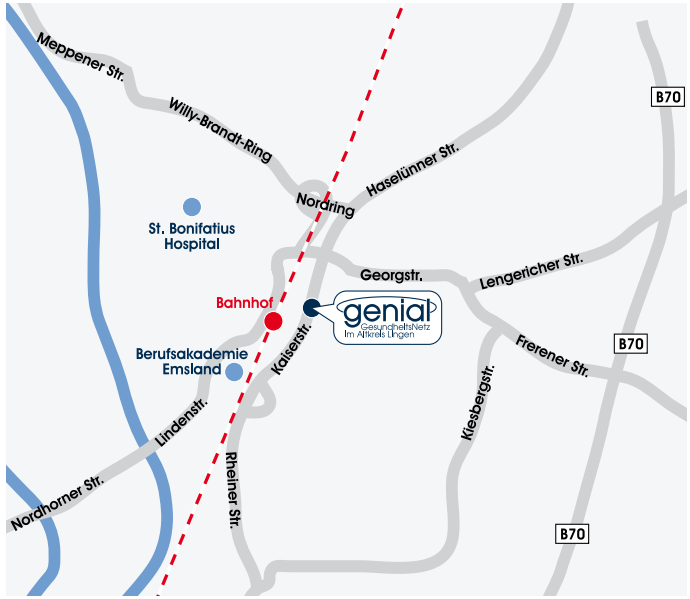

Halle 51 im IT-Zentrum, Kaiserstraße 10b, 49809 Lingen (Ems)

INNOVATIVE IMPULSE für die PRAXIS

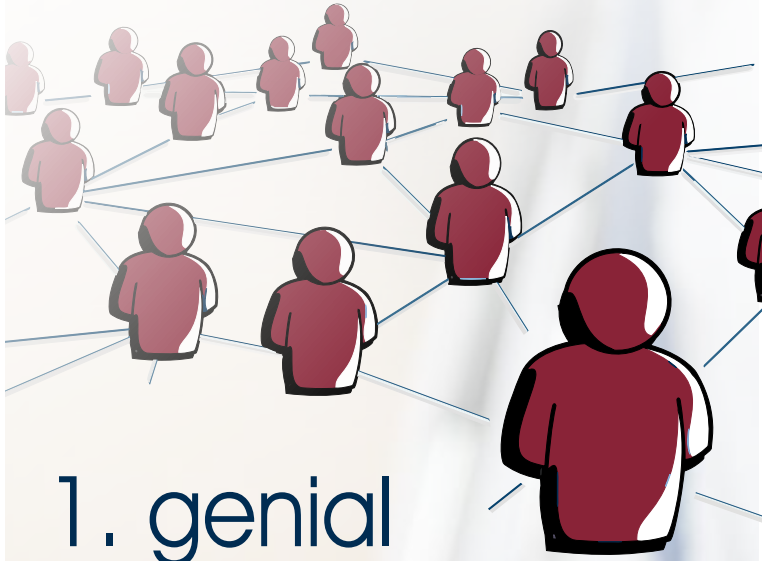

1. genial MFA-Kongress

22.05.2019 13–18 UHR

IT-ZENTRUM, HALLE 51, KAISERSTR. 10B,
49809 LINGEN

www.genial-lingen.de

genial GesundheitsNetz im Altkreis Lingen

PROGRAMM genial MFA-Kongress 22. Mai 2019

	VORTRAG RAUM 1	VORTRAG RAUM 2	WORKSHOP RAUM 3
13:00	**BEGRÜSSUNG** *Landrat Reinhard Winter, Landkreis Emsland; Wolfgang Hentrich, Vorstandsvorsitzender genial eG*		
13:15	**Patientenverfügungen, Vollmachten und Co.** *Jochen Kopp, Rechtsanwalt und Notar, Kanzlei RÄ Kopp und Partner, Lingen*	**Tipps rund um die GOÄ** *Heike Junge-Rappenberg, Praxismanagement*	**Energie für die Praxis! Ernährungstipps für den Arbeitsalltag** *Silke Niemeyer, genial eG, Ernährungsberaterin Vfed, Diabetesberaterin DDG, Systemische Adipositasberaterin*
14:00	**KAFFEEPAUSE / BESUCH DER FACHAUSSTELLUNG**		
14:30	**Gelassenheit in schwierigen Situationen: Über die Macht der Gedanken** *Katharina Vollbracht, Fachberaterin Stressmanagement, AOK die Gesundheitskasse für Niedersachsen*	**Osteoporose – Knochengesundheit will gelernt sein** *Dr. Katharina Schultz, Pius-Hospital Oldenburg*	**Spirometrie: Tipps und praktische Übungen rund um den Lungenfunktionstest** *Stefan Traxl, TRAxL Medizintechnik*
15:30	**KAFFEEPAUSE / BESUCH DER FACHAUSSTELLUNG**		
15:45	**Hygiene und Infektionsschutz in der Arztpraxis** *Anna Rother und Bettina Börger, Hygienekontrolleurinnen beim Fachbereich Gesundheit, Abteilung Infektionsschutz und Umweltmedizin, Landkreis Emsland*	**Versorgung von herzinsuffizienten Patienten: Inhalte, Methoden und Ziele** *Astrid Hüsken, Gesundheits- und Krankenpflegerin, Pflegeexpertin Herzinsuffizienz (DGGP), Kardiologische Ambulanz im Bonifatius Hospital Lingen*	**Häusliche Krankenpflege: Vermeidung von Rückfragen durch korrektes Ausfüllen der Verordnungen** *Mirco Jacobs, Pflegeberater, AOK die Gesundheitskasse für Niedersachsen*
16:45	**KAFFEEPAUSE / BESUCH DER FACHAUSSTELLUNG**		
17:00	**Cholesterin: Nützliches Wissen für Sie und Ihre Patienten** *Nicole Sievers, Sanofi-Aventis Deutschland GmbH*	**Die Datenschutzinformationsflut: Einwilligungserklärungen und Co.** *Erden Yücel, FYNE Consulting GmbH, Lingen*	**Auch im Notfall ein gutes Team! Crew Ressource Management für die Arztpraxis** *Kai Langlotz, Medizinpädagoge, PFN Lingen*
18:00	**ENDE DER VERANSTALTUNG**		

Wir bedanken uns für die freundliche Unterstützung bei

AOK · PFN-Seminare · TRAxL Medizin-Technik · LUDWIG WINDTHORST HAUS · Die PVS Niedersachsen 1500,- € + MwSt. für Werbemittel/Standgebühr · UCBCares 1000,- € + MwSt. für Werbemittel/Standgebühr · AMGEN 1000,- € + MwSt. für Werbemittel/Standgebühr · genial Lernwerkstatt · Emsland · MTO Medi-Technik Ortho GmbH

genial GesundheitsNetz im Altkreis Lingen

genial MFA-Kongress

Grafiken z. T. © pixabay.com